

Het handboek van KuickShow

Carsten Pfeiffer

Vertaler/Nalezer: Freek de Kruijf

Vertaler: Ronald Stroethoff



Het handboek van KuickShow

Inhoudsopgave

1	Inleiding	6
2	KuickShow gebruiken	7
2.1	Meer mogelijkheden van KuickShow	7
3	Het configuratievenster van KuickShow	9
3.1	Algemene opties	9
3.2	Het tabblad Wijzigen	10
3.3	Het tabblad Diashow	11
3.4	Het tabblad Sneltoetsen	11
4	Menubeschrijvingen	12
4.1	Het menu Bestand	12
4.2	Het menu Bewerken	12
4.3	Het menu Beeld	13
4.4	De menu's Instellingen en Help	13
5	Overzicht van de opdrachten	14
5.1	Het venster Afbeelding	14
5.2	Het browservenster	15
6	Dankbetuigingen en licentie	17

Lijst van tabellen

5.1	Sneltoetsen voor het weergavevenster	15
5.2	Gebruik van de muis in het weergavevenster	15
5.3	Sneltoetsen voor het browservenster	15
5.4	Gebruik van de muis in het browservenster	16

Samenvatting

KuickShow is een comfortabele afbeeldingsbrowser/viewer.

Hoofdstuk 1

Inleiding

KuickShow is een comfortabele afbeeldingsbrowser/viewer. Het toont een bestandenbrowser waarin u afbeeldingen kunt selecteren en ze dan kan tonen.

De volgende afbeeldingsformaten worden ondersteund:

- jpg
- gif
- tiff
- png
- bmp
- psd
- xpm
- ppm
- pgm
- pbm
- pnm
- eim
- xcf

Afbeeldingen kunnen worden getoond ofwel in hun eigen venster, met de grootte van de afbeelding of beeldvullend op het volledige scherm.

Hoofdstuk 2

KuickShow gebruiken

KuickShow gebruiken is erg eenvoudig. De bestandenbrowser geeft een lijst met bestanden, die u met een linkermuisknop-klik of met de **Return**-toets kunt selecteren.

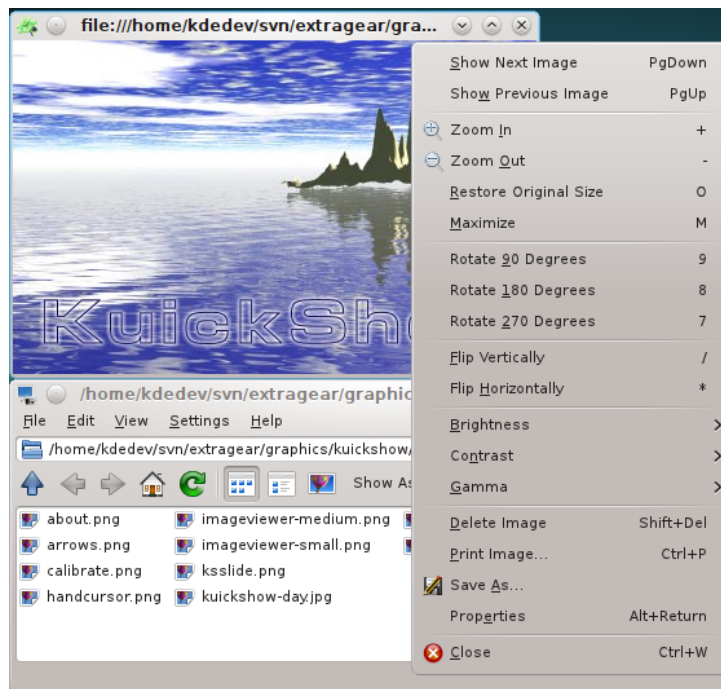

2.1 Meer mogelijkheden van KuickShow

De dialoog voor opties geeft nog meer mogelijkheden:

- Als ze groter zijn, kunnen afbeeldingen automatisch verkleind worden om op het scherm te passen.
- U kunt instellen of afbeeldingen getoond worden in hun eigen venster of altijd hetzelfde venster gebruiken.
- U kunt de vertragingstijd voor een diashow instellen.
- U kunt de browser vertellen welke bestandstypen te tonen.

Het handboek van KuickShow

- U kunt de snelheid/kwaliteitsverhouding aanpassen

Als u zoekt naar een bepaald bestand, voer gewoon de eerst paar tekens van zijn bestandsnaam in in de browser. Een klein bewerkingsvenster zal verschijnen in de hoek rechtsonder. Wanneer een overeenkomend bestand is gevonden, wordt het gemarkeerd. U kunt het bewerkingsvenster verlaten door op **Return** of **Esc** te drukken.

Hoofdstuk 3

Het configuratievenster van KuickShow

De dialoog **KuickShow configuratie** bevat 5 tabbladen. Drie ervan, **Algemeen**, **Wijzigingen** en **Diashow** configureren de werking van KuickShow en de andere twee, **Sneltoetsen voor weergave** en **Sneltoetsen voor browser** stellen u in staat om de sneltoetsen voor de respectievelijke vensters te personaliseren.

3.1 Algemene opties

Het tabblad **Algemeen** bevat de opties om KuickShow in te stellen en af te regelen.

Modus volledig scherm

Als dit is geselecteerd, openen afbeeldingen in modus volledig scherm. Als de afbeelding niet groot genoeg is om het scherm te vullen, zal de rest van het scherm ingevuld worden met de onderstaand geselecteerde achtergrondkleur. De standaard is uit.

Volgende afbeelding vooraf laden

Als dit is geselecteerd zal KuickShow de volgende afbeelding in de map laden, terwijl u kijkt naar de huidige. Dit vermindert de vertraging wanneer u de volgende afbeelding selecteert en is speciaal nuttig voor diashows.

Laatste map onthouden

Als dit is geactiveerd, slaat KuickShow de naam van de laatste map op bij afsluiten. Bij de volgende start van KuickShow zal deze map in het browservenster geopend worden.

Achtergrondkleur:

Klik op de gekleurde balk om een achtergrondkleur te selecteren. Deze wordt gebruikt om het scherm in modus volledig scherm te vullen of het venster, als u het groter heeft gemaakt dan de afbeelding.

Alleen bestanden met deze extensie tonen:

U kunt KuickShow configureren om u alleen enkele van de bestandstypen die het aankan te tonen.

KWALITEIT/SNELHEID

Snelle weergave-opbouw

Weergave van dingen snel opbouwen.

Weergeven in hoge kleuren (15/16-bit) modus

Weergeven in lage kleuren (<=8 bits) modus

Eigen kleurenpalet gebruiken

Snel remappen van palet

Maximale grootte cache (MB):

3.2 Het tabblad Wijzigen

Activeer **Standaard wijzigingen op afbeelding toepassen** om een afbeelding met deze wijzigingen in KuickShow te openen.

SCHALING

Grotere afbeelding krimpen tot schermgrootte

Als dit is geselecteerd worden grote afbeeldingen getoond in een gemaximaliseerd venster. Dit staat standaard ingeschakeld.

Afbeelding verkleinen tot schermgrootte, indien kleiner, tot een factor:

Als dit is geselecteerd verhoogt KuickShow de vergroting van kleine afbeeldingen tot de geselecteerde factor.

GEOMETRIE

Verticaal spiegelen

Spiegelt de afbeelding verticaal.

Horizontaal spiegelen

Spiegelt de afbeelding horizontaal.

Afbeelding draaien

Roteert de afbeelding tot 0, 90, 180 of 270 graden.

AANPASSINGEN

Helderheid:

Maakt de afbeelding lichter/donkerder.

Contrast:

Voegt toe/verwijdert contrast.

Gamma:

Meer/minder gamma.

Een **Voorbeeld** van het **Origineel** en **Gewijzigde** afbeelding wordt getoond onder deze opties.

3.3 Het tabblad Diashow

Naar volledig scherm overschakelen

Geeft aan of KuickShow zou moeten omschakelen naar modus volledig scherm wanneer de diashow begint.

Beginnen met huidige afbeelding

Geeft aan of de diashow moet beginnen met de eerste afbeelding in de map of met de afbeelding die is geselecteerd.

Vertraging tussen dia's:

De tijdsduur tussen wijziging van beeld tijdens de diashow. U kunt de schuifregelaar gebruiken, een nieuwe waarde in het veld ingeven of de kleine pijltjes om de waarde te verhogen of te verlagen. De standaard is 3 seconden.

Herhalingen (0 is oneindig):

De hoeveelheid iteraties. Als u het op 0 instelt zal het rondlopen totdat u het afbreekt. U kunt de schuifregelaar gebruiken, een nieuwe waarde in het veld ingeven of de kleine pijltjes om de waarde te verhogen of te verlagen. De standaard is 1.

3.4 Het tabblad Sneltoetsen

De sneltoetsen wijzigen voor de verschillende modi van KuickShow in de tabbladen **Sneltoetsen voor de viewer** en de **Sneltoetsen voor de browser**.

Voor meer informatie lees de sectie over [Sneltoetsen](#) van de KDE-fundamentals.

Hoofdstuk 4

Menubeschrijvingen

4.1 Het menu Bestand

Bestand → Openen (Ctrl+O)

Opent een nieuwe afbeelding in KuickShow.

Bestand → Afbeelding tonen

Toont de geselecteerde afbeelding in een nieuw afbeeldingsvenster.

Bestand → Afbeelding in actieve venster tonen

Toont de geselecteerde afbeelding in het actieve afbeeldingsvenster.

Bestand → Afbeelding in volledig scherm tonen

Geeft het geselecteerde afbeelding op het volledige scherm weer.

Bestand → Diavoorstelling starten (F2)

Start van de afbeeldingen in de map een diavoorstelling.

Bestand → Afbeelding afdrukken... (Ctrl+P)

Drukt de afbeelding af.

Bestand → Afsluiten (Ctrl+Q)

Sluit KuickShow af. Als u meerdere vensters met afbeeldingen open heeft dan worden ze allemaal afgesloten.

4.2 Het menu Bewerken

Bewerken → Nieuwe map... (F10)

Een nieuwe map Aanmaken.

Bewerken → Naar prullenbak (Del)

Verplaatst het geselecteerde bestand naar de prullenbak. U wordt gevraagd om de actie te bevestigen.

Bewerken → Eigenschappen (Alt+Return)

Toont de eigenschappen van het geselecteerde bestand.

4.3 Het menu Beeld

Beeld → **Compacte weergave (F6)**

Als u dit inschakelt, dan krijgt u alleen de namen van de bestanden en mappen te zien.
Vergelijk dit met de gedetailleerde weergave.

Beeld → **Gedetailleerde weergave (F7)**

Als u dit inschakelt, dan krijgt u de namen, grootte, datums, permissies, bestandseigendom en groepeerseigendom te zien.
Vergelijk dit met de compacte weergave.

Beeld → **Weergave in boomstructuur**

Beeld → **Gedetailleerde weergave in boomstructuur**

4.4 De menu's Instellingen en Help

Instellingen → **KuickShow instellen...**

Opent een dialoog voor het wijzigen van enige opties zoals beschreven in de sectie hoofdstuk 3

KuickShow heeft een aantal van de algemene KDE items in het menu **Help**, voor meer informatie lees de sectie hierover in het [Menu Help](#) van de basisinformatie van KDE.

Hoofdstuk 5

Overzicht van de opdrachten

5.1 Het venster Afbeelding

Alle sneltoetsen zijn instelbaar in het [Instellingendialoog](#).

Sleutel	Actie
Page Down	Toont volgende afbeelding
Page Up	Toont vorige afbeelding
Home	Toont eerste afbeelding
Einde	Toont laatste afbeelding
+	Zoomt in op de afbeelding
-	Zoomt uit op de afbeelding
*	Spiegelt de afbeelding horizontaal
/	Spiegelt de afbeelding verticaal
7	Roteert 270 met de klok mee (wat ook 90 tegen de klok in is)
8	Roteert 90 met de klok mee
9	Roteert 180 met de klok mee
Pijltjestoetsen	Verplaatst de afbeelding (of eigenlijk, u, de kijker,) als het groter is dan het scherm
Return	Schakelt tussen volledig scherm en venster-modus
Spatie	Schakelt de weergave van het bestandsvenster
Esc	Sluit het weergavevenster. Dit sluit KuickShow compleet af, als u geen bestandsvenster open heeft.
B/Shift+B	Maakt de afbeelding Lichter/Donkerder
C/Shift+C	Verhoogt/Verlaagt contrast
G/Shift+G	Meer/Minder <i>gamma</i>
O	Toont de afbeelding met de oorspronkelijke afmetingen. Dit is alleen bruikbaar als u automatisch herschalen heeft ingeschakeld.
Enter	Toont de afbeelding opnieuw met de standaardinstellingen en afmetingen.
Ctrl+S	Opent het Opslaan als -dialoog
Verwijderen	Verwijdert de geselecteerde afbeelding. U wordt gevraagd om de actie te bevestigen.

Shift+Delete	Verwijdert de geselecteerde afbeelding zonder om bevestiging te vragen.
Alt+Return	Toont de eigenschappen van de afbeelding
F1	Opent de online help (dit bestand)
Ctrl+W	Beëindigt KuickShow

Tabel 5.1: Sneltoetsen voor het weergavevenster

Muisknop	Actie
Rechter muisklik	Opent het contextmenu, met meerdere keuzemogelijkheden
Sleep met Links	Verplaatst de afbeelding, als het niet past in het venster.
Shift+Links slepen	Laat een rechthoek zien waarop u kunt inzoomen.
Dubbelklik Links	Sluit de huidige afbeelding

Tabel 5.2: Gebruik van de muis in het weergavevenster

5.2 Het browservenster

Sneltoetsen	Actie
Return	Opent een map, of opent een afbeeldingsvenster, afhankelijk van het geselecteerde item.
Page Down	Gaat in de lijst met bestanden een pagina verder.
Page Up	Gaat in de lijst met bestanden een pagina terug.
Home	Selecteert het eerste bestand of map
Einde	Selecteert het laatste bestand of map
Spatie	Brengt het browservenster naar de voorgrond, als een afbeeldingsvenster is geopend
Elk alfanumeriek karakter	Opent het invoervak voor 'automatisch aanvullen'. Voer de eerste karakters in van een bestandsnaam waarnaar u zoekt, en als het aanwezig is, dan zal het bestand worden geselecteerd.
Verwijderen	Verwijdert het geselecteerde bestand. U wordt gevraagd om de actie te bevestigen.
Shift+Delete	Verwijdert het geselecteerde bestand zonder om bevestiging te vragen..
F1	Opent de online help (dit bestand)
Ctrl+Q	Beëindigt KuickShow

Tabel 5.3: Sneltoetsen voor het browservenster

Gebruik van de muis	Actie
Linker muisklik	Opent een map, of selecteert een afbeeldingsvenster.
Rechter muisklik	Opent het contextmenu, met meerdere keuzemogelijkheden.
Dubbelklik	Laad het geselecteerde afbeelding of opent de geselecteerde map

Tabel 5.4: Gebruik van de muis in het browservenster

Hoofdstuk 6

Dankbetuigingen en licentie

KuickShow

Programma copyright 1998-2009 Carsten Pfeiffer pfeiffer@kde.org

Documentatie copyright 2001 Carsten Pfeiffer pfeiffer@kde.org

Geconverteerd naar docbook XML en uitgebreid door Lauri Watts lauri@kde.org

Op- of aanmerkingen over de vertalingen van de toepassing en haar documentatie kunt u melden op <http://www.kde.nl/bugs>.

Dit document is vertaald in het Nederlands door Freek de Kruijf freekdekruijf@kde.nl.

Deze documentatie valt onder de bepalingen van de [GNU vrije-documentatie-licentie](#).

Deze toepassing valt onder de bepalingen van de [GNU General Public License](#).