

Het handboek van KTeaTime

Michael Korman

Matthias Hölzer-Klüpfel

Lauri Watts

Vertaling van het handboek: Niels Reedijk

Vertaler/Nalezer: Tom Albers

Vertaler/Nalezer: Freek de Kruijf



Het handboek van KTeaTime

Inhoudsopgave

1 Inleiding	5
1.1 Wat is KTeaTime?	5
2 KTeaTime gebruiken	6
2.1 Tijdklok starten	6
3 Menuopties	7
3.1 Selecteer uw thee	7
3.2 Start de thee-wekker	7
3.3 Instellen	7
4 Erkenningen	9

Samenvatting

Dit handboek beschrijft KTeaTime, de KDE theezetter.

Hoofdstuk 1

Inleiding

1.1 Wat is KTeaTime?

KTeaTime is een handige tijdklok voor het zetten van thee. U hoeft niet langer te gokken wanneer uw thee sterk genoeg is. Selecteer de theesoort en een waarschuwing verschijnt wanneer de thee klaar is om opgedronken te worden.

Hoofdstuk 2

KTeaTime gebruiken

Wanneer KTeaTime gestart wordt, nestelt het zich automatisch als applet in het systeemvak. Om het menu op te roepen, klikt u rechts op het pictogram. Dit toont een lijst met keuzemogelijkheden, die in detail worden besproken in het volgende hoofdstuk.

2.1 Tijd klok starten

Het pictogram toont in eerste instantie een theekopje. Als u klikt met de rechtermuisknop op het kopje en u selecteert uw theesoort dan verschijnt er een lopend klokje dat de wachttijd aangeeft op het kopje. Na een ingesteld aantal seconden zal de thee klaar zijn en verschijnt er een bijpassend berichtenvakje. U kunt het vakje dan sluiten door er op te klikken. Dit reset de klok en deze verdwijnt van het kopje.

OPMERKING

De tijd klok kan alleen maar gebruikt worden door mensen die echt van thee houden.

Hoofdstuk 3

Menuopties

Het volgende gedeelte beschrijft de verschillende menuopties die beschikbaar zijn in KTeaTime.

3.1 Selecteer uw thee

Door met rechtermuisknop op het pictogram te klikken krijgt u een menu. Bovenaan het menu staan vier menu-items. Dit zijn: **Zwarte thee**, **Earl Grey**, **Vruchtenthee** en **Groene thee**. Deze hebben standaard ook een bepaalde theetijd. Veel mensen hebben geklaagd dat deze tijden niet correct zijn. Bedenk dat de tijd die benodigd is voor het zetten van thee erg persoonlijk is. De gekozen tijden zijn benaderingen. Indien u verder leest, leest u hoe u de tijden kunt veranderen. Indien u handmatig een tijd wilt opgeven, kies dan voor **Anoniem....**

Klikken op **Meldingen instellen...** laat de Instellingen voor meldingen voor KTeaTime van KDE zien.

3.2 Start de thee-wekker

Om de thee-wekker te starten selectert u een thee uit het contextmenu. Als bevestiging dat u inderdaad de wekker hebt gezet, is er een klok zichtbaar met de overblijvende tijd in het paneel-pictogram.

3.3 Instellen

Dit opent het instellingenvenster. Een schermafbeelding is hieronder te zien:

Het handboek van KTeaTime

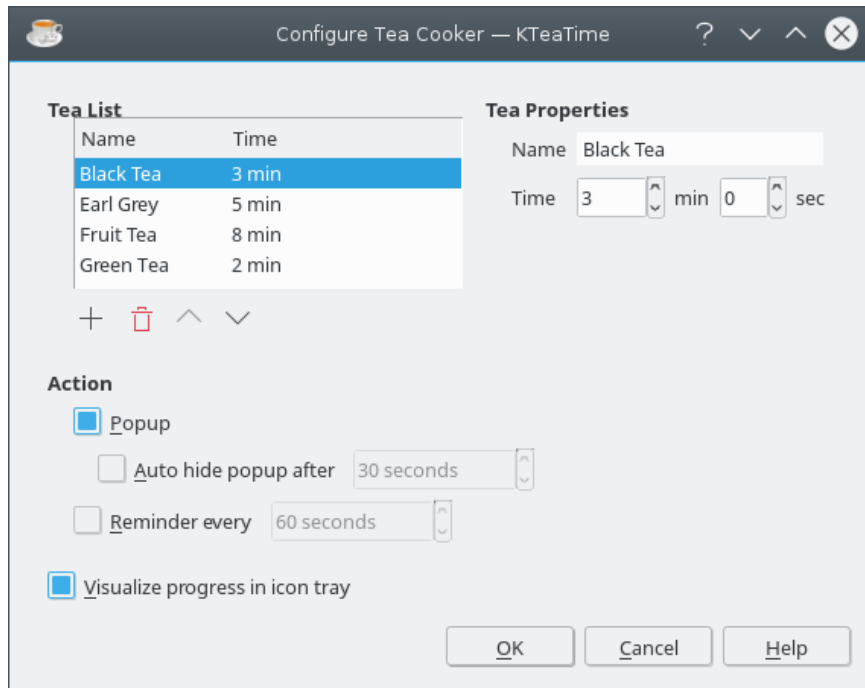

Zoals te zien is, kunt u zelf nieuwe items voor andere theesoorten toevoegen of namen, tijden en de volgorde van bestaande items aanpassen. Dit is nuttig als u een kop thee zet die niet in de lijst staat of u bent het niet eens met de voorgedefinieerde tijden. Om een item te bewerken markeert u het in de **Theelijst** links en wijzigt de waarden in **Thee-eigenschappen** rechts.

Het onderstaande vakje is het **Actie**-veld. Hier kunt u definiëren welke actie er moet worden uitgevoerd als de wekker afloopt. Als **Popup** is geselecteerd zal een meldingsvak verschijnen om u te laten weten dat uw thee klaar is om opgedronken te worden.

Als u het keuzevakje genaamd **Voortgang tonen in systeemvak** activeert, dan zal de voortgang getoond worden als een kleine geanimeerde klok in het pictogram.

Hoofdstuk 4

Erkenningen

KTeaTime Copyright (c) 1998-1999 Matthias Hölzer-Klүpfel hoelzer@kde.org

Documentatie door Michael Korman michael.korman@uconn.edu

Op- of aanmerkingen over de vertalingen van de toepassing en haar documentatie kunt u melden op <http://www.kde.nl/bugs>.

Dit document is vertaald in het Nederlands door Niels Reedijk nielx@kde.nl.

Dit document is vertaald in het Nederlands door Tom Albers tomalbers@kde.nl.

Dit document is vertaald in het Nederlands door Freek de Kruijf freekdekruijf@kde.nl.

Deze documentatie valt onder de bepalingen van de [GNU vrije-documentatie-licentie](#).

Deze toepassing valt onder de bepalingen van de [GNU General Public License](#).